



**de heer A. Voorbeeld
mevrouw B. van Daar**

Financieel Rapport

Robin

Dossier adviessamenvatting

Financiële foto 2010 van: 17-09-2010

Persoonlijke gegevens	relatie	partner
naam	A. Voorbeeld	B. van Daar
geboortedatum / geslacht sofinr / BSN	01-01-1970 Man	01-01-1972 Vrouw
adres	Diemerikade 1 1111 AA Voorbeeldstad	

Adviesdoel:

Doelstelling is: :

- uitgebreid inzicht te krijgen in de verwachte financiële situatie vanaf vandaag tot na de pensioendatum.
- Uitgebreid inzicht in de eventuele financiële situatie na overlijden van de heer Voorbeeld.
- Globaal inzicht van de situatie bij eventuele arbeidsongeschiktheid te verkrijgen.
- Inzicht in eventuele af te dekken kosten van een uitvaart te verkrijgen.
- Inzicht in financiële risico's van mogelijke onderverzekering woonhuis, inboedel en AVP te verkrijgen.

Adviesmotivering:

Hier noteert u uw adviesmotivatie

U kunt uw tekstopbouw vereenvoudigen door middel van sjabloonteksten die u zelf kunt aanmaken,

Reproduceerbaarheid van eerder gemaakte scenario's en analyses in Clareo is uniek.

Indien u op een later moment een eerder gemaakt advies of analyse gaat bekijken dan ziet u die vanuit het moment van opmaken, dus met de sociale- en fiscale cijfers en geïnventariseerde klantgegevens van het moment waarop u die gegevens in Clareo heeft ingevoerd. U kunt op ieder moment aantonen wat de werkelijke uitgangspunten waren waarop uw advies was gebaseerd.

Wilt u misschien een virtuele presentatie of een presentatie bij u op kantoor?

Meldt het gerust via marketing@solverium.nl

Veel werkplezier toegewenst.
Team Solverium

handtekening cliënt:

Grafiek netto besteedbaar inkomen vanaf dit jaar

Wij zijn er vanuit gegaan dat u op de volgende leeftijd(en) wenst te stoppen met werken

A. Voorbeeld: 65-jarige leeftijd

B. van Daar: 63-jarige leeftijd

Ter bepaling van uw netto besteedbaar inkomen hebben wij rekening gehouden met de volgende lasten:

Woonlasten bestaande hypotheek
Lokale heffingen
Communicatiekosten
Contributie en abonnementen
Vervoerskosten
Studiekosten

Reserveringskosten
Kosten levensonderhoud
Auto van de zaak
Alimentatie
Inkomensvoorzieningen
Schadeverzekeringen

Uw financiële situatie vanaf dit jaar.

Uw huidige gezamenlijk netto besteedbaar inkomen bedraagt: € 7.405

Onderstaande grafiek geeft een duidelijke weergave van het verloop van uw netto besteedbaar inkomen (netto inkomsten onder aftrek van bovengenoemde lasten) tot en met uw 85-jarige leeftijd.

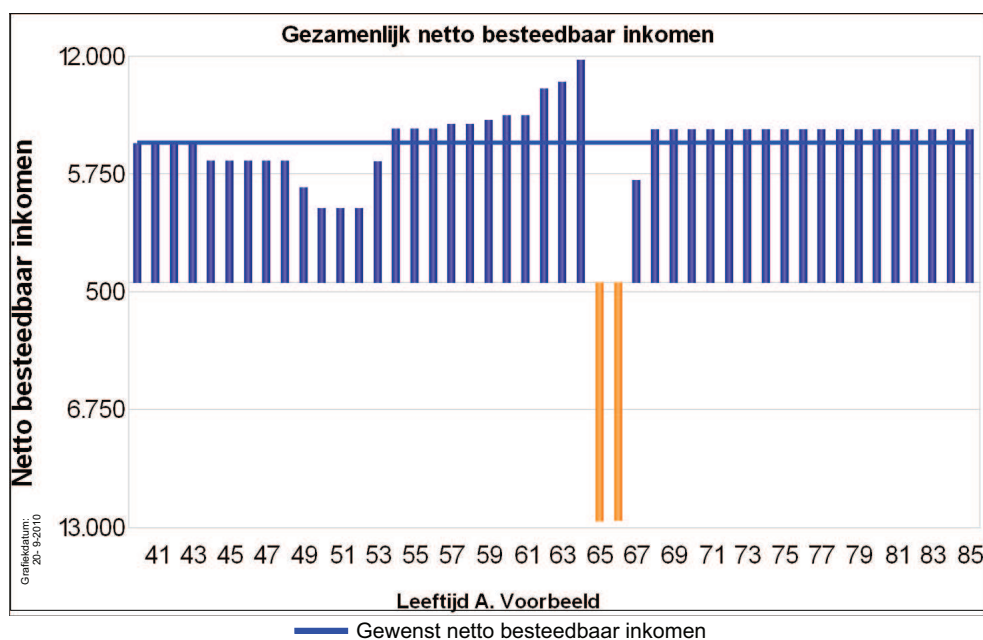

De bedragen zijn een indicatie. Er kunnen aan dit rapport geen rechten worden ontleend.

Afdrukdatum::

20-9-2010



Specificatie netto besteedbaar inkomen vanaf dit jaar

Inkomen van: **A. Voorbeeld en B. van Daar**

Leeft. relatie partner	Jaar	Netto in-komen	Woon-last	Nuts-voorzieningen	Lokale heffingen	Communicatiekosten	Studietoelagen	Kinderopvang	Contra-Abon'ten	Vervoerskosten	Reserveringskosten	Levensonderhoud	Auto van de zaak	All-mantatie	Inkomensvoorz.	Schade-verz.	Financieringen	Over-rig	Netto besteedbaar
40	38	2010	36.873	9.518	540	1.440			816	2.400	5.700	2.309	3.000	553	3.192			7.405	
41	39	2011	36.873	9.518	540	1.440			816	2.400	5.700	2.309	3.000	420	3.192			7.538	
42	40	2012	36.873	9.518	540	1.440			816	2.400	5.700	2.309	3.000	420	3.192			7.538	
43	41	2013	36.873	9.518	540	1.440			816	2.400	5.700	2.309	3.000	420	3.192			7.538	
44	42	2014	35.798	9.518	540	1.440			816	2.400	5.700	2.309	3.000	420	3.192			6.463	
45	43	2015	35.798	9.518	540	1.440			816	2.400	5.700	2.309	3.000	420	3.192			6.463	
46	44	2016	35.798	9.518	540	1.440			816	2.400	5.700	2.309	3.000	420	3.192			6.463	
47	45	2017	35.798	9.518	540	1.440			816	2.400	5.700	2.309	3.000	420	3.192			6.463	
48	46	2018	35.798	9.518	540	1.440			816	2.400	5.700	2.309	3.000	420	3.192			6.463	
49	47	2019	35.798	9.518	540	1.440	1.400		816	2.400	5.700	2.309	3.000	420	3.192			5.063	
50	48	2020	34.500	9.518	540	1.440	4.200		816	2.400	5.700	2.309	3.000	420	3.192			3.966	
51	49	2021	34.500	9.518	540	1.440	4.200		816	2.400	5.700	2.309	3.000	420	3.192			3.966	
52	50	2022	34.500	9.518	540	1.440	4.200		816	2.400	5.700	2.309	3.000	420	3.192			3.966	
53	51	2023	34.500	9.518	540	1.440	1.750		816	2.400	5.700	2.309	3.000	420	3.192			6.416	
54	52	2024	34.500	9.518	540	1.440			816	2.400	5.700	2.309	3.000	420	3.192			8.166	
55	53	2025	34.500	9.518	540	1.440			816	2.400	5.700	2.309	3.000	420	3.192			8.166	
56	54	2026	34.500	9.518	540	1.440			816	2.400	5.700	2.309	3.000	420	3.192			8.166	
57	55	2027	34.763	9.518	540	1.440			816	2.400	5.700	2.309	3.000	420	3.192			8.429	
58	56	2028	34.763	9.518	540	1.440			816	2.400	5.700	2.309	3.000	420	3.192			8.429	
59	57	2029	34.956	9.518	540	1.440			816	2.400	5.700	2.309	3.000	420	3.192			8.622	
60	58	2030	35.216	9.518	540	1.440			816	2.400	5.700	2.309	3.000	420	3.192			8.882	
61	59	2031	35.216	9.518	540	1.440			816	2.400	5.700	2.309	3.000	420	3.192			8.882	

De berekeningen zijn een indicatie, aan deze berekeningen kunnen geen rechten worden ontleend.



Specificatie netto besteedbaar inkomen vanaf dit jaar

Inkomen van: **A. Voorbeeld en B. van Daar**

Leeft. relatie partner	Jaar	Netto in-komen	Woon-last	Nuts-voorzieningen	Lokale heffingen	Communicatiekosten	Studietoelagen	Kinderopvang	Contra-Abon'n	Vervoerskosten	Reserveringskosten	Levensonderhoud	Auto van de zaak	All-maintenance	Inkomensvoorz.	Schadeverz.	Financieringen	Over-rig	Netto besteedbaar
62	60	2032	36.615	9.518	540	1.440			816	2.400	2.400	5.700	2.309		420	3.192			10.281
63	61	2033	36.995	9.518	540	1.440			816	2.400	2.400	5.700	2.309		420	3.192			10.661
64	62	2034	38.151	9.518	540	1.440			816	2.400	2.400	5.700	2.309		420	3.192			11.817
65	63	2035	18.033	11.804	540	1.440			816	4.800	2.400	5.700				3.192			-12.658
66	64	2036	18.074	11.799	540	1.440			816	4.800	2.400	5.700				3.192			-12.612
67	65	2037	32.968	8.654	540	1.440			816	4.800	2.400	5.700				3.192			5.426
68	66	2038	33.005	6.000	540	1.440			816	4.800	2.400	5.700				3.192			8.118
69	67	2039	33.005	6.000	540	1.440			816	4.800	2.400	5.700				3.192			8.118
70	68	2040	33.005	6.000	540	1.440			816	4.800	2.400	5.700				3.192			8.118
71	69	2041	33.005	6.000	540	1.440			816	4.800	2.400	5.700				3.192			8.118
72	70	2042	33.005	6.000	540	1.440			816	4.800	2.400	5.700				3.192			8.118
73	71	2043	33.005	6.000	540	1.440			816	4.800	2.400	5.700				3.192			8.118
74	72	2044	33.005	6.000	540	1.440			816	4.800	2.400	5.700				3.192			8.118
75	73	2045	33.005	6.000	540	1.440			816	4.800	2.400	5.700				3.192			8.118
76	74	2046	33.005	6.000	540	1.440			816	4.800	2.400	5.700				3.192			8.118
77	75	2047	33.005	6.000	540	1.440			816	4.800	2.400	5.700				3.192			8.118
78	76	2048	33.005	6.000	540	1.440			816	4.800	2.400	5.700				3.192			8.118
79	77	2049	33.005	6.000	540	1.440			816	4.800	2.400	5.700				3.192			8.118
80	78	2050	33.005	6.000	540	1.440			816	4.800	2.400	5.700				3.192			8.118
81	79	2051	33.005	6.000	540	1.440			816	4.800	2.400	5.700				3.192			8.118
82	80	2052	33.005	6.000	540	1.440			816	4.800	2.400	5.700				3.192			8.118
83	81	2053	33.005	6.000	540	1.440			816	4.800	2.400	5.700				3.192			8.118

De berekeningen zijn een indicatie, aan deze berekeningen kunnen geen rechten worden ontleend.

**Gebeurtenissen die van invloed zijn op het netto besteedbaar inkomen vanaf dit jaar
van: A. Voorbeeld en B. van Daar**

Datum	Leeftijd relatie	Leeftijd partner	Omschrijving
01-09-2019	49	47	Begin studiekosten verwacht
01-01-2020	50	48	Einde te betalen alimentatie
01-03-2020	50	48	Mark wordt 18 jaar
01-03-2023	53	51	Mark wordt 21 jaar
01-06-2023	53	51	Einde studiekosten verwacht
01-01-2035	65	63	Begin AOW A. Voorbeeld
01-01-2035	65	63	Begin pensioen A. Voorbeeld
01-01-2035	65	63	Einde auto van de zaak Citroen
01-01-2035	65	63	Begin vervoerskosten eigen auto
01-01-2035	65	63	Einde inkomen uit Salaris incl. vakantiegeld A. Voorbeeld
01-01-2037	67	65	Begin AOW B. van Daar
01-01-2037	67	65	Begin pensioen B. van Daar
01-06-2037	67	65	Uitkering levensverzekering € 100.000 polisnr. RE987654 van Leven/Uni. life-hypothek
01-06-2037	67	65	Einde rente aftrek van Levensverzekering-hypothek
01-06-2037	67	65	(Gedeeltelijke) inlossing van Levensverzekering-hypothek

Bovenstaande overzicht is het resultaat van geïnventariseerde gegevens, er kunnen geen rechten aan worden ontleend.

Grafiek netto besteedbaar inkomen na overlijden van

A. Voorbeeld

Ter bepaling van uw netto besteedbaar inkomen hebben wij rekening gehouden met de volgende lasten:

Woonlasten bestaande hypotheek	Reserveringskosten
Lokale heffingen	Kosten levensonderhoud
Communicatiekosten	Auto van de zaak
Contributie en abonnementen	Alimentatie
Vervoerskosten	Inkomensvoorzieningen
Studiekosten	Schadeverzekeringen

Uw financiële situatie na overlijden.

Uw huidige netto besteedbaar inkomen bedraagt: € 9.758,- per jaar

Onderstaande grafiek geeft een duidelijke weergave van het verloop van uw netto besteedbaar inkomen (netto inkomsten onder aftrek van bovengenoemde lasten) tot en met uw 75-jarige leeftijd.

Ter behoud van het in de grafiek aangegeven netto besteedbaar inkomen is het noodzakelijk een kapitaal ter hoogte van € 129.626,- tot uw beschikking te hebben.

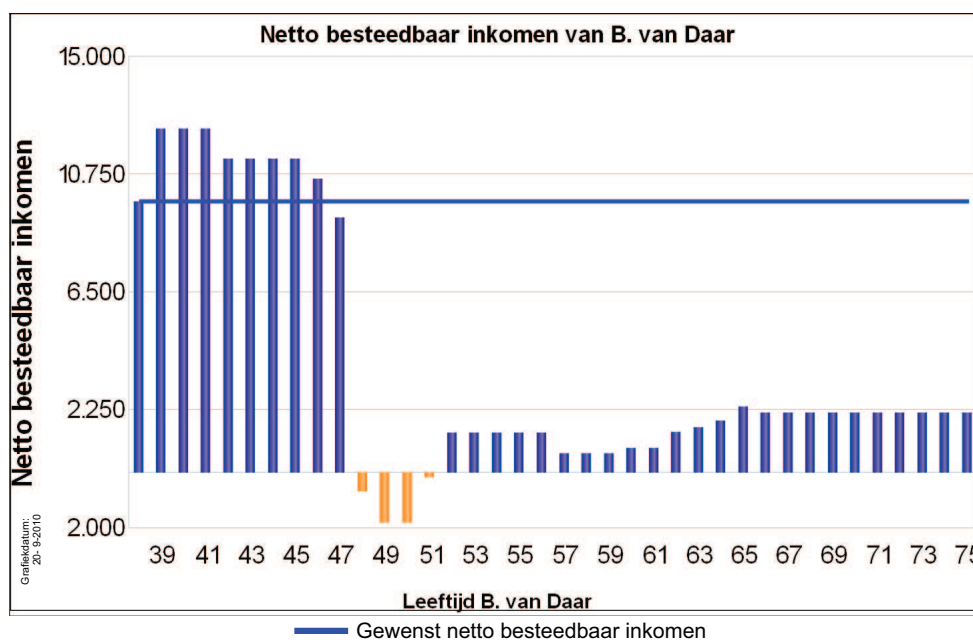

De bedragen zijn een indicatie. Er kunnen aan dit rapport geen rechten worden ontleend.

Afdrukdatum::

20- 9-2010

Netto besteedbaar inkomensverschil na overlijden van: A. Voorbeeld

Inkomen van: **B. van Daar**

Jaar	Leeftijd Partner	Leeftijd jongste kind	Netto Besteedbaar inkomen	Gewenst Netto Besteedbaar ink.	Verschil	Contante waarde	Periode totaal
2010	38	8	9.758				
2011	39	9	12.396	9.758	2.638		
2012	40	10	12.396	9.758	2.638		
2013	41	11	12.396	9.758	2.638		
2014	42	12	11.321	9.758	1.563		
2015	43	13	11.321	9.758	1.563		
2016	44	14	11.321	9.758	1.563		
2017	45	15	11.321	9.758	1.563		
2018	46	16	10.591	9.758	833		
2019	47	17	9.191	9.758	-567	447	
2020	48	18	-670	9.758	-10.428	7.992	
2021	49	19	-1.805	9.758	-11.563	8.604	
2022	50	20	-1.805	9.758	-11.563	8.354	
2023	51	21	-171	9.758	-9.929	6.964	
2024	52	22	1.422	9.758	-8.336	5.676	
2025	53	23	1.422	9.758	-8.336	5.511	
2026	54	24	1.422	9.758	-8.336	5.350	
2027	55	25	1.422	9.758	-8.336	5.195	
2028	56	26	1.422	9.758	-8.336	5.043	
2029	57	27	670	9.758	-9.088	5.338	
2030	58		670	9.758	-9.088	5.183	
2031	59		670	9.758	-9.088	5.032	
2032	60		861	9.758	-8.897	4.783	
2033	61		861	9.758	-8.897	4.643	
2034	62		1.449	9.758	-8.309	4.210	
2035	63		1.609	9.758	-8.149	4.009	
2036	64		1.847	9.758	-7.911	3.778	
2037	65		2.376	9.758	-7.382	3.423	
2038	66		2.150	9.758	-7.608	3.425	

Indicatie benodigd doelvermogen bij een rekenrente van 3,00%

€ 129.626

De berekeningen zijn een indicatie, aan deze berekeningen kunnen geen rechten worden ontleend.



Specificatie netto besteedbaar inkomen na overrijden van A. Voorbeeld

Inkomen van: **B. van Daar**

Leeft. partner	Jaar	Netto inkomen	Woonlast	Nutsvoorzieningen	Lokale heffingen	Communicatiekosten	Studietoelagen	Kinderopvang	Contra Abon'ten	Vervoerskosten	Reserveringskosten	Levensonderhoud	Auto van de zaak	Alliantie	Inkomensvoorz.	Schadeverz.	Financieringen	Overrig	Netto besteedbaar
38	2010	36.690	9.518	540	1.440	1.440	816	816	2.400	5.700	2.309	3.000	553	656	9.758				
39	2011	30.420	4.058	540	1.440	1.440	816	816	2.400	5.700	2.415	656	12.396						
40	2012	30.420	4.058	540	1.440	1.440	816	816	2.400	5.700	2.415	656	12.396						
41	2013	30.420	4.058	540	1.440	1.440	816	816	2.400	5.700	2.415	656	12.396						
42	2014	29.345	4.058	540	1.440	1.440	816	816	2.400	5.700	2.415	656	11.321						
43	2015	29.345	4.058	540	1.440	1.440	816	816	2.400	5.700	2.415	656	11.321						
44	2016	29.345	4.058	540	1.440	1.440	816	816	2.400	5.700	2.415	656	11.321						
45	2017	29.345	4.058	540	1.440	1.440	816	816	2.400	5.700	2.415	656	11.321						
46	2018	28.615	4.058	540	1.440	1.440	816	816	2.400	5.700	2.415	656	10.591						
47	2019	28.615	4.058	540	1.440	1.400	816	816	2.400	5.700	2.415	656	9.191						
48	2020	21.554	4.060	540	1.440	4.200	816	816	2.400	5.700	2.413	656	-670						
49	2021	20.418	4.060	540	1.440	4.200	816	816	2.400	5.700	2.412	656	-1.805						
50	2022	20.418	4.060	540	1.440	4.200	816	816	2.400	5.700	2.412	656	-1.805						
51	2023	19.602	4.060	540	1.440	1.750	816	816	2.400	5.700	2.412	656	-171						
52	2024	19.445	4.060	540	1.440	1.440	816	816	2.400	5.700	2.412	656	1.422						
53	2025	19.445	4.060	540	1.440	1.440	816	816	2.400	5.700	2.412	656	1.422						
54	2026	19.445	4.060	540	1.440	1.440	816	816	2.400	5.700	2.412	656	1.422						
55	2027	19.445	4.060	540	1.440	1.440	816	816	2.400	5.700	2.412	656	1.422						
56	2028	19.445	4.060	540	1.440	1.440	816	816	2.400	5.700	2.412	656	1.422						
57	2029	18.693	4.060	540	1.440	1.440	816	816	2.400	5.700	2.412	656	670						
58	2030	18.693	4.060	540	1.440	1.440	816	816	2.400	5.700	2.412	656	670						
59	2031	18.693	4.060	540	1.440	1.440	816	816	2.400	5.700	2.412	656	670						

De berekeningen zijn een indicatie, aan deze berekeningen kunnen geen rechten worden ontleend.



Specificatie netto besteedbaar inkomen na overrijden van A. Voorbeeld

Inkomen van: **B. van Daar**

Leeft. partner	Jaar	Netto inkomen	Woonlast	Nutsvoorzieningen	Lokale heffingen	Communicatiekosten	Studietoelagen	Kinderopvang	Contra/Abon'ten	Vervoerskosten	Reserveringskosten	Levensonderhoud	Auto van de zaak	Alliantie	Inkomensvoorz.	Schadeverz.	Financieringen	Overrig	Netto besteedbaar
60	2032	18.884	4.060	540	540	1.440	816	816	2.400	5.700	2.412	656	861						
61	2033	18.884	4.060	540	540	1.440	816	816	2.400	5.700	2.412	656	861						
62	2034	19.472	4.060	540	540	1.440	816	816	2.400	5.700	2.412	656	1.449						
63	2035	19.632	4.060	540	540	1.440	816	816	2.400	5.700	2.412	656	1.609						
64	2036	19.870	4.060	540	540	1.440	816	816	2.400	5.700	2.412	656	1.847						
65	2037	24.462	5.734	540	540	1.440	816	4.800	2.400	5.700	656	2.376							
66	2038	24.502	6.000	540	540	1.440	816	4.800	2.400	5.700	656	2.150							
67	2039	24.502	6.000	540	540	1.440	816	4.800	2.400	5.700	656	2.150							
68	2040	24.502	6.000	540	540	1.440	816	4.800	2.400	5.700	656	2.150							
69	2041	24.502	6.000	540	540	1.440	816	4.800	2.400	5.700	656	2.150							
70	2042	24.502	6.000	540	540	1.440	816	4.800	2.400	5.700	656	2.150							
71	2043	24.502	6.000	540	540	1.440	816	4.800	2.400	5.700	656	2.150							
72	2044	24.502	6.000	540	540	1.440	816	4.800	2.400	5.700	656	2.150							
73	2045	24.502	6.000	540	540	1.440	816	4.800	2.400	5.700	656	2.150							
74	2046	24.502	6.000	540	540	1.440	816	4.800	2.400	5.700	656	2.150							
75	2047	24.502	6.000	540	540	1.440	816	4.800	2.400	5.700	656	2.150							

De berekeningen zijn een indicatie, aan deze berekeningen kunnen geen rechten worden ontleend.

Gebeurtenissen die van invloed zijn op het netto besteedbaar inkomen na overlijden van: A. Voorbeeld

Datum	Leeftijd partner	Omschrijving
01-01-2011	39	Begin nabestaandenpensioen B. van Daar
01-01-2011	39	Begin wezen pensioen Mark
01-01-2011	39	Begin halfwezen pensioen B. van Daar
01-01-2011	39	Begin ANW B. van Daar
01-01-2011	39	Uitkering levensverzekering € 100.000 polisnr. RE987654 van Leven/Uni. life-hypotheek
01-01-2011	39	Einde te betalen alimentatie
01-09-2019	47	Begin studiekosten verwacht
01-03-2020	48	Mark wordt 18 jaar
01-03-2020	48	Einde halfwezen pensioen B. van Daar
01-03-2020	48	Einde ANW B. van Daar
01-03-2023	51	Einde wezen pensioen Mark
01-03-2023	51	Mark wordt 21 jaar
01-06-2023	51	Einde studiekosten verwacht
01-01-2037	65	Einde auto van de zaak Citroen
01-01-2037	65	Begin vervoerskosten eigen auto
01-01-2037	65	Einde inkomen uit Salaris incl. vakantiegeld B. van Daar
01-01-2037	65	Begin AOW B. van Daar
01-01-2037	65	Begin pensioen B. van Daar
01-06-2037	65	Einde rente aftrek van Levensverzekering-hypotheek
01-06-2037	65	(Gedeeltelijke) inlossing van Levensverzekering-hypotheek

Bovenstaande overzicht is het resultaat van geïventariseerde gegevens, er kunnen geen rechten aan worden ontleend.

Grafiek netto besteedbaar inkomen bij arbeidsongeschiktheid van A. Voorbeeld

Hierbij zijn wij uitgegaan van de volgende uitgangspunten:

Uw arbeidsongeschiktheidspercentage: 50% Uw verdien capaciteit (bruto): € 14.000
 Uw arbeidsverleden: 25 jaar Uw benutting verdien capaciteit: € 7.000

Ter bepaling van uw netto besteedbaar inkomen hebben wij rekening gehouden met de volgende lasten:

Woonlasten bestaande hypotheek	Reserveringskosten
Lokale heffingen	Kosten levensonderhoud
Communicatiekosten	Auto van de zaak
Contributie en abonnementen	Alimentatie
Vervoerskosten	Inkomensvoorzieningen
Studiekosten	Schadeverzekeringen

Uw financiële situatie bij arbeidsongeschiktheid.

Uw huidige netto besteedbaar inkomen bedraagt: € 9.758,- per jaar

Onderstaande grafiek geeft een duidelijke weergave van het verloop van uw netto besteedbaar inkomen (netto inkomsten onder aftrek van bovengenoemde lasten) tot en met uw 64-jarige leeftijd.

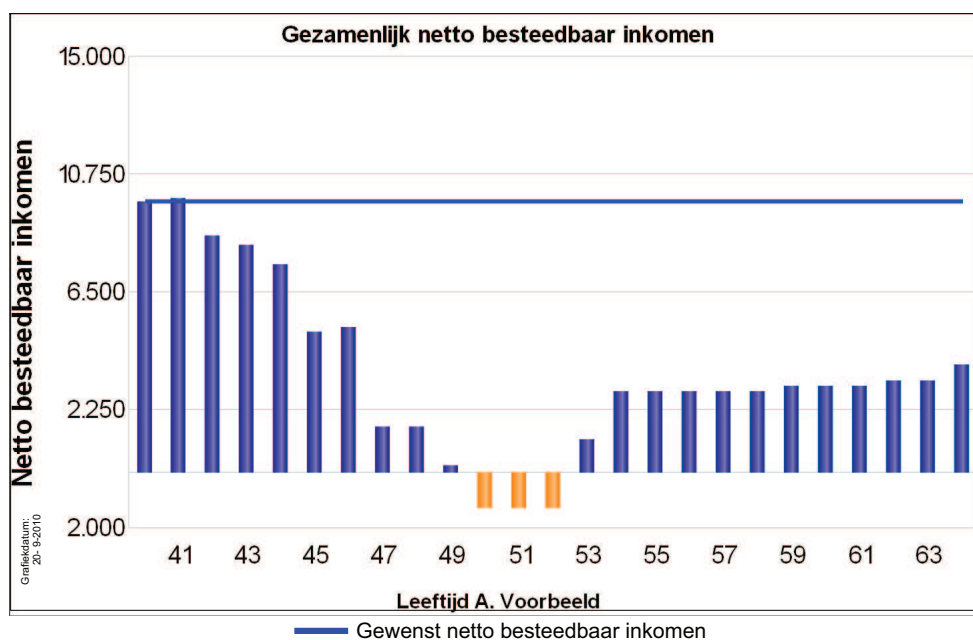

De bedragen zijn een indicatie. Er kunnen aan dit rapport geen rechten worden ontleend.

Afdrukdatum::

20- 9-2010

Grafiek netto besteedbaar inkomen bij arbeidsongeschiktheid van A. Voorbeeld

Hierbij zijn wij uitgegaan van de volgende uitgangspunten:

Uw arbeidsongeschiktheidspercentage: 80%

Uw arbeidsverleden: 25 jaar

Ter bepaling van uw netto besteedbaar inkomen hebben wij rekening gehouden met de volgende lasten:

Woonlasten bestaande hypotheek	Reserveringskosten
Lokale heffingen	Kosten levensonderhoud
Communicatiekosten	Auto van de zaak
Contributie en abonnementen	Alimentatie
Vervoerskosten	Inkomensvoorzieningen
Studiekosten	Schadeverzekeringen

Uw financiële situatie bij arbeidsongeschiktheid.

Uw huidige netto besteedbaar inkomen bedraagt: € 9.758,- per jaar

Onderstaande grafiek geeft een duidelijke weergave van het verloop van uw netto besteedbaar inkomen (netto inkomsten onder aftrek van bovengenoemde lasten) tot en met uw 64-jarige leeftijd.

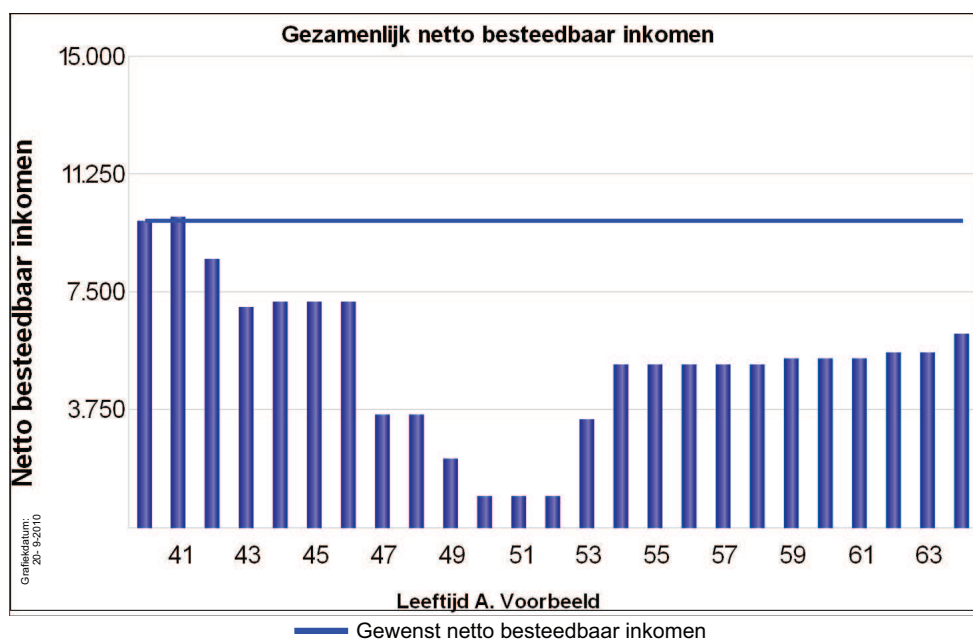

De bedragen zijn een indicatie. Er kunnen aan dit rapport geen rechten worden ontleend.

Afdrukdatum::

20- 9-2010

Financiële situatie bij de uitvaart van: A. Voorbeeld

U heeft uw wensen omtrent uw uitvaart kenbaar gemaakt.

Onderstaande grafiek geeft een duidelijke vergelijking van de huidige en gewenste verzekerde bedragen.

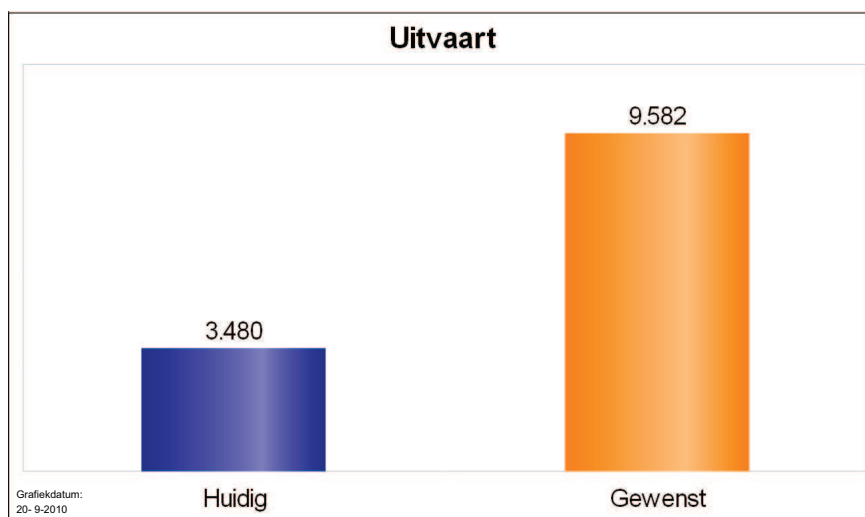

Uw wensenpakket is als volgt opgebouwd:

Begraveniskosten in de door u gewenste gemeente	3.597	Alblasserdam Gem begraafplaats
Herdenkingsdienst in rouwcentrum	150	
Eenvoudige kist	300	
1 volgauto	200	
Koffietafel tot 100 personen	700	
100 rouwkaarten	200	
150 dankbetuigingen of bidprentjes	230	
Adverteren in regionaal dagblad	400	
Standaard bloemen	175	
Staande steen	1.500	
Persoonlijke wensen	0	
Basispakket	2.000	
Totaal	€ 9.582	

Inhoud basispakket:

- Kosteloze registratie van uw wensen
- Verzorgen en regelen van de uitvaart door de uitvaartverzorg(st)er
- Laatste verzorging van de overledene
- Opbaring in het uitvaartcentrum of thuis
- Vervoer van de overledene van het uitvaartcentrum, eventueel via de kerk, naar de plaatselijke begraafplaats of dichtstbijzijnde crematorium
- Alle gewenste nazorg door de uitvaartverzorg(st)er.
- Bewijs van overlijden
- Condoleanceregister
- Gids na overlijden
- Draggers

De vermelde bedragen in dit rapport zijn gebaseerd op landelijke gemiddelden. Deze geven dus een indicatie van de kosten, maar kunnen plaatselijk afwijken.

Uw financiële situatie bij schade en aansprakelijkheid.

Onderstaande grafieken geven een duidelijke vergelijking van de huidige en gewenste verzekerde bedragen.

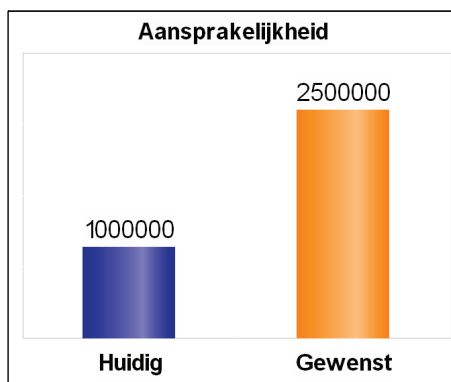

De grafiek hiernaast laat zien hoe u verzekerd bent en wat minimaal gewenst is voor afdekking van een schade voortvloeiend uit een aansprakelijkheidsstelling.

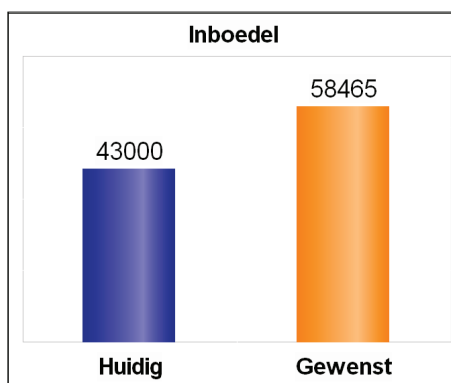

De grafiek hiernaast laat zien hoe u verzekerd bent en wat wenselijk is indien u onverhoopt schade aan uw inboedel krijgt.

Bij de berekening van het verzekerd bedrag is gebruik gemaakt van de inboedelwaardemeter van het Verbond van Verzekeraars. Verzekeringsmaatschappijen kunnen hiervan afwijken

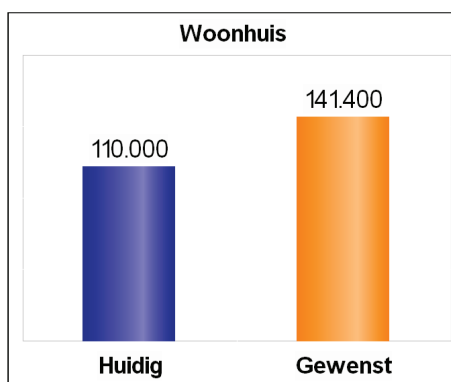

De grafiek hiernaast laat zien hoe u verzekerd bent en wat wenselijk is indien u onverhoopt schade aan uw woonhuis krijgt.

Bij de berekening van het verzekerd bedrag is gebruik gemaakt van de herbouwwaardemeter van het Verbond van Verzekeraars. Verzekeringsmaatschappijen kunnen hiervan afwijken